

# SITAVA

PARQUE DE CAMPISMO CAMPSITE



Você está aqui! You are here!

 **ENTRADA**  
ENTRANCE

 **CARRETEL - BOCAS DE INCÊNDIO**  
FIRE HYDRANT

 **PONTO ENCONTRO**  
MEETING POINT

 **SAÍDA DE EMERGÊNCIA**  
EMERGENCY EXIT

 **REDUZIR - RECICLAR - REUTILIZAR**  
REDUCE - REUSE - RECYCLE

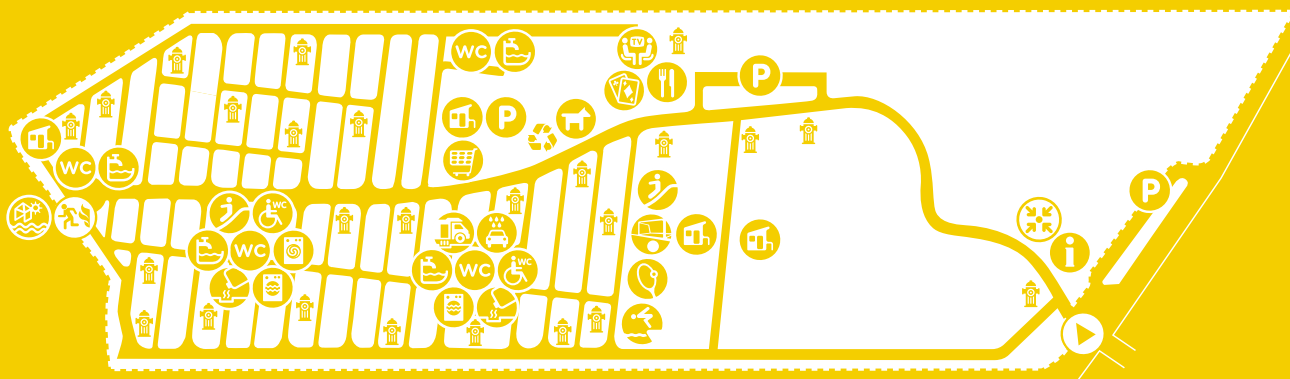

 **Recepção/Informação**  
Reception/Information

 **Minimercado**  
Minimarket

 **Piscina**  
Swimming pool

 **Estação de serviço p/autocaravanas**  
Motorhome service point

 **Parque de estacionamento**  
Car park

 **Sala de convívio**  
Day room

 **Lavadouros de loiça e roupa**  
Sinks/Laundry sinks

 **Dispensador de saco para cão e gato**  
Pet station

 **Alojamentos para alugar**  
Accommodation to rent

 **Sala de jogos**  
Games room

 **Máquina de secar roupa**  
Clothes drier

 **Saída para a praia**  
Way out to the beach

 **Blocos sanitários**  
Sanitary blocks

 **Parque infantil**  
Children's playground

 **Lavandaria self-service**  
Self-service washing

 **Cabina de deficientes**  
Facilities for the disabled

 **Campo de jogos**  
Multisports court

 **Lavagem de carros**  
Carwash

 **Bar/Restaurante**  
Bar/Restaurant

 **Campo de tênis**  
Tennis court

 **Pias químicas**  
Chemical disposal pointmachine

# INFORMAÇÕES ÚTEIS

**ABERTO:** 01.01 > 31.12

## HORÁRIO DE SILÊNCIO

23.00 > 7.00 h

(Em dias de animação, tolerância até às 24h)

## CHECK-IN/CHECK-OUT\*

### Alojamentos

entradas a partir das 16:00h e até às 19:00h  
e saídas até às 12:00h



### Campismo

entradas até às 19:00h e saídas até às 17:00h

\*possíveis ajustamentos mediante disponibilidade



## RECEPÇÃO

8.00 > 22.00 h (meados de Junho a meados de Setembro)

8.00 > 20.00 h (restantes períodos)

## HORÁRIO DA PISCINA (na época)

10.00 > 19.00 h

A velocidade máxima de circulação no interior do parque é de 10 Km/h.

Campismo e Alojamentos: Pré-Pagamento todo o ano.

Por razões de segurança, as instalações de campismo devem observar a distância mínima de 2 m entre equipamentos e ter as fontes de alimentação de energia eléctrica desligadas, sempre que desocupadas.

O parque tem um Regulamento interno que pode consultar na Recepção. É dever dos nossos colaboradores fazer cumprir todos os preceitos regulamentados e solicitamos a boa colaboração dos campistas nesse objectivo.

Para qualquer esclarecimento é favor dirigir-se à Recepção.

A Orbitur agradece qualquer sugestão de melhoria e deseja-lhe uma boa estadia no Parque Orbitur Sitava. Milfontes.

# SITAVA

PARQUE DE CAMPISMO CAMPSITE

Brejo da Zimbreira > 7645-017 Vila Nova de Milfontes  
Tel [+351] 283 890 100 > Fax [+351] 283 890 109  
infositavamilfontes@orbitur.pt

# USEFUL INFORMATION

**OPEN:** 01.01 > 31.12

## SILENCE HOURS

11 pm > 7 am

(On evenings of entertainment there is tolerance until 24hrs)

## CHECK-IN/CHECK-OUT\*

### Lodgings

arrivals from 4 pm to 7 pm and departures  
until 12 noon



### Camping

arrivals until 7 pm and departures before 5 pm

\*some adjustment may be possible according to availability



## RECEPTION

8 am > 10 pm (from mid June to mid September)

8 am > 8 pm (remaining periods)

## SWIMMING POOL OPENING HOURS (during the season)

10 am > 7 pm

The speed limit for all vehicles in the campsite is 10 km/h.

Camping and Lodgings: Prepayment all year round.

For safety reasons, the minimum distance of 2 m should be observed between all camping equipment and all sources of electrical power should be disconnected whenever the camping equipment is unoccupied.

The Internal Procedures of the campsite may be consulted at the reception. It is the duty of our staff to enforce all regulatory precepts and we would be grateful for the campers cooperation on this purpose.

For further information please go to the Reception desk.

Orbitur would be grateful for any suggestion that you can make in order to improve our services, and wish you a pleasant stay at Orbitur Sitava. Milfontes Campsite.

# Orbitur

SEDE HEAD OFFICE

Av<sup>a</sup> da Boavista, 1681 - 3<sup>o</sup> Salas 5/8 > 4100-132 Porto - Portugal  
Tel [+351] 226 061 360 > Fax [+351] 226 063 590  
orbiturporto@orbitur.pt > [www.orbitur.pt](http://www.orbitur.pt)